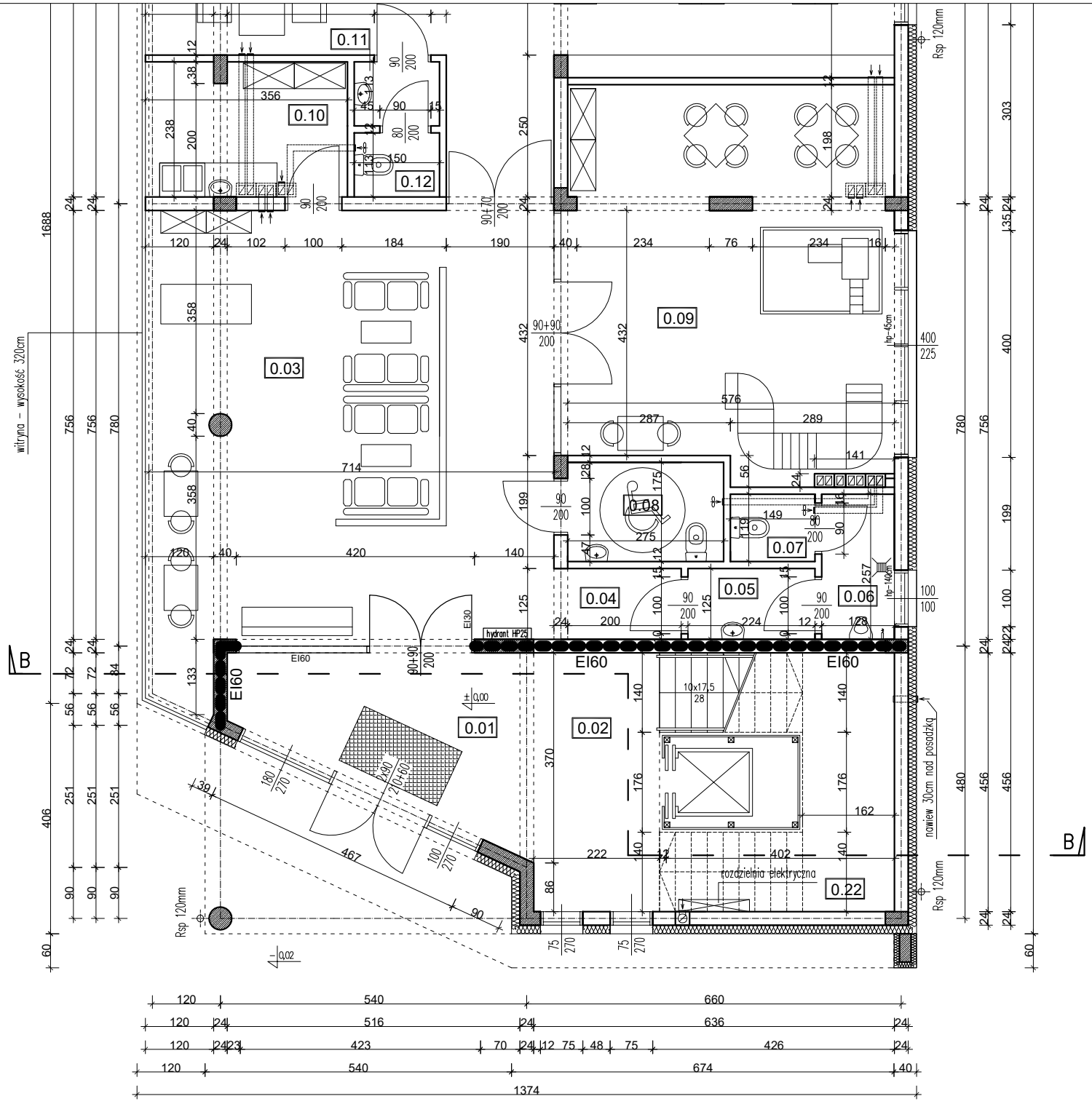

PARTER		
NR POM.	FUNKCJA POM.	POWIERZCHNIA
0.01	Przedsionek	12,35m2
0.02	Klatka schodowa	10,12m2
0.03	Hall / kawiarenka prasowa	57,85m2
0.04	Korytarz	2,79m2
0.05	Przedsionek WC męski	2,79m2
0.06	WC męski – pisuary	3,28m2
0.07	WC męski	1,76m2
0.08	WC niepełnosprawny / damski	4,81m2
0.09	Sala zabaw dla dzieci	38,70m2
0.10	Zaplecze kawiarenki prasowej	8,38m2
0.11	Przedsionek WC pracowników	1,69m2
0.12	WC pracowników	1,69m2
0.13	Czytelnia / stanowiska komp.	73,86m2
0.14	Biblioteka	66,95m2
0.15	Korytarz	15,05m2
0.16	Biuro	9,68m2
0.17	Biuro	14,05m2
0.18	Serwerownia	5,86m2
0.19	Kotłownia	15,89m2
0.20	Klatka schodowa	4,47m2
0.21	Pom. gospodarcze / porządkowe	2,63m2
0.22	Pom. gospodarcze / rozdzielnia	2,63m2
	RAZEM	357,28m2

BUD-SERWIS

Architektura-Budownictwo
Inwestycje

55-200 Oława
Plac Zamkowy 24a / 7

tel./fax: 71 - 723 00 80
NIP: 912-100-61-01

OBIEKT:	TYTUŁ RYS.:	STADIUM:	SKALA:
BUDYNEK BIBLIOTKI GMINNEJ W DOMANIOWIE	RZUT PARTERU WINDA	P.B.	1:100

INWESTOR:	DATA:	BRANŻA:	NR RYS:
GMINNA BIBLIOTEKA PUBLICZNA W DOMANIOWIE Domaniów nr 15, 55-216 Domaniów	12.2016	architektura	A4z

ADRES:	PROJEKTANT:	UPRAWNIENIA:	PODPIS:
Domaniów dz. nr 14/1, 14/2 AM-1	mgr inż. arch. J. Kaczmar mgr inż. J. Pawlak mgr inż. J. Mruk	445/93/UW 177/01/DUW	
	SPRAWDZAJACY: mgr inż. arch. H. Leszczak	397/83/WBPP	